Vonalkódok gyűjtése:

1. Az AG8000 készüléket a jobb alsó bekapcsoló gombbal indíthatjuk el.
2. Lépjünk a „GYŰJTÉS” menüre és indítsuk el a leltározást a két kék aktiváló gomb valamelyikével.
3. A vonalkódokat a sárga olvasó gombbal olvashatjuk le a termékekről.
4. A gyűjtés befejeztével az ESC gombbal léphetünk vissza a főmenübe.









Vonalkódok feltöltése:

1. Csatlakoztassuk az AG8000 gyűjtő készüléket a számítógéphez.
2. A készüléken az ESC gombbal léphetünk vissza a főmenübe.
3. A számítógépen indítsuk el az AG8000 programot.
4. A számítógépes gyűjtő ábrán:
   Jobb egérgomb -> Adatok fogadása
5. A gyűjtő készüléken:
   Letöltés -> Kék gomb
6. A készüléken és a számítógépen egyaránt láthatjuk az adatok áttöltésének folyamatát. A beérkezés után az adatok a gyűjtőről automatikusan törlődnek.







Importálás bizonylatra a nyilvántartórendszerben:

1. Főmenü -> Számlázás -> Bevételezés
2. Ügyfélnév megadása -> Továbblépés az adat sorokhoz
3. Ctrl + F -> Importálás vonalkód file--ból
4. A nyilvántartórendszer automatikusan kiszűri a felismerhetetlen vonalkódokat.

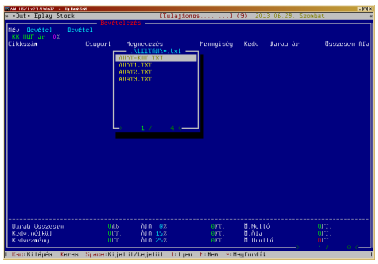

Leltárkészítés a nyilvántartórendszerben:

1. Főmenü -> Forgalom elemzés -> Leltárkészítés
2. F -> Leltározás vonalkód file--ból
3. A nyilvántartórendszer automatikusan kiszűri a felismerhetetlen vonalkódokat.

